L'AMMINISTRAZIONE INFORMA
VILLA CORTESE - MARZO 2014

SOS TESSERE ELETTORALI: esaurimento degli spazi per la certificazione del voto

Avviso importantissimo a tutti gli Elettori

In vista delle prossime Elezioni del 24 maggio SI INVITANO TUTTI GLI ELETTORI DEL COMUNE a voler controllare **SIN D'ORA** la propria tessera elettorale.

E' possibile infatti, tenuto conto delle consultazioni elettorali avvenute in Villa Cortese dal 2001 ad oggi, che alcuni abbiano **ESAURITO TUTTI I 18 APPOSITI SPAZI** situati all'interno della tessera ove il Presidente di Seggio appone il timbro di avvenuto voto.

A questi elettori, si raccomanda caldamente di non attendere i giorni antecedenti le elezioni ma di recarsi **SIN D'ORA** presso gli Uffici Comunali per richiedere una nuova Tessera Elettorale, si eviteranno così le code e gli imprevisti dell'ultimo minuto.

Si precisa che in applicazione della Circolare Ministero dell'Interno n. 39/2012 è possibile rilasciare una nuova tessera solo in caso di **COMPLETO ESAURIMENTO DI TUTTI I 18 SPAZI.**

La vecchia tessera sarà annullata e riconsegnata all'interessato.

COME FARE

Presentarsi personalmente, o muniti di apposita delega a persona convivente, con la tessera elettorale e documento di identità per la richiesta di Nuova Tessera.

Il modello è disponibile sul sito istituzionale o presso gli sportelli dell'Ufficio Anagrafe.

Tel. n. 0331.434432 - Fax n. 0331.432955
sito web: www.comune.villacortese.mi.it
e-mail: demografici@comune.villacortese.mi.it
pec: comune.villacortese@cert.legalmail.it

ORARI

Mattino:	Lunedì	9.00 - 12.15
	Mercoledì – Venerdì	9.00 - 13.30
Pomeriggio:	Martedì – Giovedì	16.30 - 18.15

Solo nel periodo delle Elezioni: i due giorni precedenti le consultazioni elettorali (venerdì e sabato) con orario continuato dalle ore 9.00 alle ore 18.00 e nel giorno di votazione (domenica) per tutta la durata delle operazioni di voto.

Si ricorda infine che:

- Chi non fosse più in possesso della tessera può ottenere il **DUPLICATO**, presentando relativa denuncia di smarrimento;
- Chi avesse trasferito la residenza anagrafica da un altro Comune dall'ultima consultazione elettorale (maggio 2013) può attendere la notifica della nuova tessera elettorale al proprio domicilio. Le notifiche saranno effettuate dal Messo Comunale incaricato al quale **andrà consegnata la tessera rilasciata dal vecchio Comune di residenza;**
- Ugualmente chi avesse compiuto il 18° anno di età a far data dall'ultima consultazione elettorale (maggio 2013), può attendere la notifica della tessera al proprio domicilio;
- Chi avesse variato il seggio elettorale a seguito di cambio indirizzo all'interno del Comune verrà invitato a recarsi all'Ufficio Elettorale per la rettifica.

Per ulteriori notizie "elettorali" si rimanda ai prossimi numeri dell'Informatore Comunale.

Si ringrazia per la pronta risposta e per la consueta disponibilità che da sempre caratterizza la cittadinanza di Villa!

APPUNTI DI STORIA… IL DIRITTO DI VOTO

La Costituzione italiana, all'art. 48, afferma che «*Sono elettori tutti i cittadini, uomini e donne, che hanno raggiunto la maggiore età*». Aggiunge che il voto è personale (non può essere dato per delega da un rappresentante); eguale (ogni voto vale indipendentemente da chi l'ha dato); libero (nessuno può essere costretto a dare un voto diverso da quello voluto); segreto (a garanzia della libertà e per evitare indebite pressioni o ritorsioni). Dice, ancora, che votare è un *"dovere civico"* (parte di quel dovere di solidarietà politica, di cui parla l'art. 2), ma nessuna sanzione è prevista per chi non va a votare.

Non sempre tutti i cittadini hanno potuto esercitare il diritto di voto: al momento dell'unità d'Italia, poteva votare soltanto chi possedeva un certo reddito (il 2% della popolazione); poi vennero esclusi gli analfabeti; dal 1919 il diritto di voto fu esteso a tutti gli uomini maggiorenni (suffragio universale maschile); il regime fascista, eccetto che all'inizio, non indisse più elezioni; soltanto nel 1946 ebbero il voto anche le donne.

ELEZIONI EUROPEE • ELEZIONI EUROPEE • ELEZIONI EUROPEE • ELEZ

"Dote scuola A.S. 2014/2015"

Componente "contributo per l'acquisto dei libri di testo e/o dotazioni tecnologiche" per gli studenti frequentanti le scuole statali

DOTE SCUOLA 2014/2015
A TE LA SCELTA
Al via le domande dal 20/03/2014 al 22/05/2014

BUONO SCUOLA

Il "BUONO SCUOLA" è un contributo rivolto alle famiglie degli studenti iscritti presso scuole paritarie primarie (elementari), secondarie di primo grado (medie) e secondarie di secondo grado (superiori) con ISEE inferiore o uguale a 30.000,00 euro.

Un contributo specifico è invece destinato agli studenti con disabilità, indipendentemente dal valore ISEE.

CONTRIBUTO PER L'ACQUISTO DI LIBRI DI TESTO E DOTAZIONI TECNOLOGICHE

Il "CONTRIBUTO PER L'ACQUISTO DI LIBRI DI TESTO E DOTAZIONI TECNOLOGICHE" è rivolto alle famiglie degli studenti iscritti presso scuole statali, paritarie o ed enti di formazione e istruzione professionale in obbligo di istruzione con ISEE inferiore o uguale a 15.458,00 euro.

Possono presentare domanda gli studenti delle scuole secondarie di primo grado (classi I, II, III) e gli studenti delle scuole secondarie di secondo grado (classi I e II).

COME PRESENTARE LA DOMANDA

Per inoltrare la domanda collegati al sito https://www.scuola.dote.regione.lombardia.it/ oppure rivolgiti alla tua scuola o al Comune di residenza

PER MAGGIOR INFORMAZIONI

Consulta il sito www.istruzione.regione.lombardia.it e scrivi alla casella dotescuola@regione.lombardia.it. Oppure informati presso gli sportelli territoriali di Spazio Regione

Le domande per la Dote Scuola devono essere presentate inderogabilmente dalle ore 12,00 del 20 MARZO alle ore 12,00 del 22 MAGGIO 2014 per l'anno scolastico 2014/2015.

Possono presentare domanda gli studenti delle Scuole Secondarie di Primo Grado (classi I, II, III) e gli studenti delle Scuole Secondarie di Secondo Grado (classi I e II) che fanno parte di una famiglia con ISEE inferiore o uguale a € 15.458,00=.

Per ricevere informazioni o assistenza per la compilazione via web della domanda **DOTE SCUOLA – COMPONENTE "CONTRIBUTO PER L'ACQUISTO DEI LIBRI DI TESTO E/O DOTAZIONI TECNOLOGICHE** ", è possibile rivolgersi all'**Ufficio Pubblica Istruzione del Comune, PREVIO APPUNTAMENTO telefonico al n. 0331/434474** nei seguenti giorni ed orari:

MERCOLEDI e VENERDI' MATTINO: dalle ore 9,00 alle 13,30
MARTEDI e GIOVEDI POMERIGGIO: dalle ore 16,30 alle 18,15

Occorre presentarsi muniti di:

- **certificazione ISEE, in corso di validità, di valore inferiore o uguale a € 15.458,00=**
- **documento di identità del richiedente, in corso di validità.**

Per maggiori informazioni:

- sito Regione lombardia: *www.istruzione.regione.lombardia.it*
- posta elettronica: dotescuola@regione.lombardia.it
- call center Dote Scuola: numero verde *800.318.318* (servizio attivo dal lunedì al sabato dalle 8 alle 20)
- sportello territoriale di Spazio Regione a Legnano - Via Felice Cavallotti n.11/13: aperto dal lunedì al giovedì dalle 9,00 -12,00 e dalle 14,30 -16,30 - il venerdì dalle 9,00 alle 12,00
- Ufficio Pubblica Istruzione del Comune - Piazza del Carroccio n. 15 (tel. 0331/434474).

A.N.P.I. Villa Cortese — arci Villa

organizzano la mostra

"PASSAGGI NELLA CITTÀ PRIGIONIERA"

dedicata alla memoria della Roma occupata dai nazisti dal settembre 1943 al giugno 1944

Circolo Arci di Villa Cortese dal 4 al 13 aprile 2014

La mostra, grazie alla documentazione storica curata da Antonio Parisella, Presidente del Museo storico della Liberazione e resa graficamente da Martina Donati, maestra di grafica ed incisione, indaga il periodo storico dell'occupazione di Roma durante la Seconda Guerra Mondiale.

Il titolo rimanda ad un aspetto che Rossellini aveva colto già nel 1945 in **"Roma città aperta"**: i tedeschi pensavano di controllare la città con le loro macchine fotografiche, carte topografiche, lenti d'ingrandimento, ma sfuggiva loro il movimento - i "passaggi"- dei cittadini-resistenti attraverso sotterranei, tetti, soffitte, cantine.

La Roma occupata fu bombardata più volte dopo il primo traumatico bombardamento di San Lorenzo il 19 luglio 1943 e il 16 ottobre venne rastrellato il Ghetto. Durante quei mesi la città visse uno dei suoi momenti più tragici, con il massacro delle Fosse Ardeatine, seguito all'attentato di Via Rasella del 23 marzo 1944. Mentre gli alberghi di via Veneto erano occupati dai comandi nazisti, in via Tasso si istituiva il Comando della polizia di sicurezza, guidato da Herbert Kappler, con annesso un carcere nel quale le persone erano interrogate, detenute e torturate. Oggi parte dell'edificio di via Tasso è divenuto il Museo storico della Liberazione, a testimonianza dei tragici mesi nei quali Roma fu prigioniera.

La mostra verrà inaugurata venerdì 4 aprile 2014 alle ore 19:00, con un aperitivo, al circolo Arci Villa Cortese in via Emilia n° 20.

Inoltre si proietterà domenica 6 aprile alle ore 16:30 in Sala Consigliare (Piazza del Carroccio 15), il film **"Roma città aperta"** di Roberto Rossellini, nell'ambito della rassegna cinematografica sulla Resistenza organizzata dall'Anpi del Legnanese e delle celebrazioni della Liberazione.

infoenergia

Società Consortile a totale partecipazione pubblica

Provincia di Milano · Provincia Monza Brianza · 60 Comuni Soci

Si è concluso con successo il progetto "Comunicagame di Infoenergia" svolto nell'anno scolastico 2013-14

Si è concluso il 14 febbraio il progetto di educazione ambientale "**Comunicagame di Infoenergia**" realizzato per la Scuola Primaria di Via San Grato, in collaborazione degli Assessorati al Territorio e Pubblica Istruzione del Comune, e svolto da Infoenergia con il supporto della Provincia di Milano.

Nel nostro Comune il progetto ha coinvolto le classi quinte, per un totale di circa 50 bambini.

Il **Comunicagame di Infoenergia** è un progetto di educazione ambientale che ha lo scopo di educare, sensibilizzare ed informare i bambini circa le tematiche dell'efficienza energetica e delle fonti rinnovabili, trasferendo nozioni base sulle tecnologie, sugli interventi e sui comportamenti quotidiani volti al risparmio energetico tramite un semplice gioco da tavolo, fornito da Infoenergia a ciascun bambino di ogni classe partecipante.

Il percorso formativo si compone di due incontri svolti da Infoenergia presso le classi e definiti direttamente con gli insegnanti. Nel corso del primo incontro il team di Infoenergia ha illustrato ai bambini le regole e le caratteristiche del gioco, organizzando una partita in classe. La seconda lezione, invece, è stata strutturata come un gioco a quiz sui temi trattati nel Comunicagame (fonti rinnovabili, risparmio ed efficienza energetica), con una parte finale dedicata alle dimostrazioni pratiche sul funzionamento delle tecnologie ad alta efficienza energetica.

Oltre ad educare in maniera ludica i ragazzi, il **Comunicagame di Infoenergia** è rivolto anche ai genitori: al gioco, infatti, è associata la "**Guida al risparmio energetico**", un libretto informativo sulle modalità di risparmio energetico e sulle tecnologie per l'efficienza energetica, con i riferimenti legislativi 2014 sulle detrazioni fiscali e incentivi.

Il progetto rappresenta dunque un modo semplice, concreto e diretto di divulgare informazioni complete e professionali a tutta la famiglia.

Si ricorda infine che il **Comune di Villa Cortese** mette a disposizione dei propri cittadini lo **Sportello Infoenergia,** aperto presso la Sede Municipale, in Piazza del Carroccio 15.

Lo Sportello Infoenergia offre a cittadini ed aziende informazioni sulle tematiche del risparmio energetico e dell'utilizzo delle fonti rinnovabili e sulla normativa relativa alle detrazioni fiscali.

L'orario di apertura è il **1° e 3° martedì** (ad eccezione di Agosto) **dalle ore 14.30 alle ore 17.30**.

E' possibile inviare una email all'indirizzo villacortese@infoenergia.eu o contattare telefonicamente lo spazio di zona di Corbetta al numero 02-97486835 dal lunedì al venerdì dalle 8.30 alle 13.00 e dalle 14.00 alle 17.30.

BANCARELLISTI CERCASI

COMUNE DI VILLA CORTESE

MERCATINO

SABATO 17 MAGGIO 2014

MERCATINO DEGLI HOBBISTI

CERCASI hobbisti, artisti, collezionisti, creativi, espositori di lavori artigianali...
PER L'ORGANIZZAZIONE DEL
"MERCATINO DEGLI HOBBISTI"
CHE SI TERRA'
SABATO 17 MAGGIO 2014
A VILLA CORTESE (MILANO)
IN OCCASIONE DELLA
NOTTE CORTESE!!!!!!

[in caso di maltempo la manifestazione sarà rinviata a sabato 28 giugno 2014]

Gli espositori dovranno presentarsi alle ore 15.30
La manifestazione terminerà verso mezzanotte

COSTO PER LA PARTECIPAZIONE: EURO 10
L'adesione è OBBLIGATORIA
(adesioni ENTRO mercoledì 30 aprile 2014)
Per informazioni e adesioni:
eventi.manifestazioni@comune.villacortese.mi.it

oppure
telefonare allo **0331 434448**

CERCASI

www.comune.villacortese.mi.it

---

arci Villa

Proseguono le attività e le proposte culturali dell'ARCI di Villa Cortese:
si terrà nei locali di **via Emilia 20**
una bellissima e suggestiva mostra di disegni

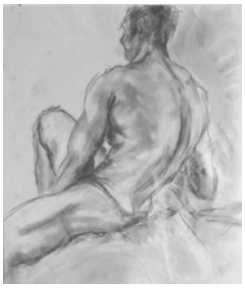

Espone
MARZIA MUCCHIETTO
Dal 17 marzo al 2 aprile 2014

La mostra è aperta a tutta la cittadinanza

A.M.B.
Associazione Micologica Bresadola

ASSOCIAZIONE MICOLOGICA G. BRESADOLA
sezione di Villa Cortese
in collaborazione con Associazione Antares Legnano

organizzano

LUNEDI' 7 APRILE 2014 ore 21.00

"Fauna selvatica delle Alpi Lepontine"

Relatore: RAFFAELE MARINI

INGRESSO LIBERO

presso la sede dell'Associazione
in Via San Vittore 5 a Villa Cortese

COMUNE DI VILLA CORTESE

CONSULTA CULTURA E BIBLIOTECA
COMMISSIONE PARI OPPORTUNITÀ

organizzano

"PER GRANDI E PICCINI"
4ª edizione

Rassegna di Teatro per i bambini da 0 a 99 anni

Domenica 13 aprile 2014 - ore 16,30

presso Sala Consiliare di Villa Cortese - Piazza Carroccio

"PENSAVO FOSSE AMORE INVECE ERA UNA CIABATTA"

Associazione CAMMINIAMO INSIEME

Che cosa succede a Cenerentola e al Principe Azzurro dopo dieci anni di matrimonio? Sono davvero felici e contenti? Entrambi scopriranno che ciò che sembrava una scarpetta di cristallo in realtà era una ciabatta. Un punto di vista stravolto, capovolto e rimaneggiato della nota fiaba popolare in una girandola di equivoci, fraintendimenti e tanto divertimento, sostenuto da un gruppo teatrale tanto bello quanto eterogeneo.

L'ingresso agli spettacoli è *GRATUITO*

Gli spettacoli sono adatti anche ad un pubblico adulto

Al termine degli spettacoli ***MERENDA PER TUTTI!***

Un ringraziamento particolare a:

ITALCOLOR
di Paolucci Stefano
Imbiancature - Decorazioni
Opere in cartongesso
Tel. 3393672363
Via De Gasperi 3/A
20020 Villa Cortese (Mi)

È TEMPO DI ANDARE…

PROGRAMMA GIRI STAGIONE 2014

Il **Motoclub "2 Ruote a Scoppio"** di Villa Cortese (MI) propone il seguente programma di itinerari moto - turistici per la stagione 2014.

Si ricorda che la campagna Tesseramento FMI 2014 è ancora attiva.

Per maggiori informazioni visitate il sito www.2ruoteascoppio.it, la pagina Facebook oppure potete venire ogni mercoledì sera (dalle ore 21.00) presso la sede del Motoclub in via Alberto da Giussano 43 (Circolo Concordia) a Villa Cortese.

Le date proposte potranno subire delle modifiche e gli itinerari verranno illustrati in sede la settimana precedente all'uscita.

- 13 Aprile — Capanne di Cosola
- 11 Maggio — Val Taleggio
- 15 Giugno — Passo S.Bernardino
- 13 Luglio — Madonna di Campiglio
- 7 Settembre — Cento Croci, Passo della Cisa
- 5 Ottobre — Giro nell'Astigiano